



OBRAS PREVENTIVAS PARA GARANTIZAR LA ESTABILIDAD DEL SERVICIO ELÉCTRICO DURANTE EL NIÑO

El 100 % de los mantenimientos programados se ejecutará en dos fines de semana

CONOCE EL CRONOGRAMA

COTOPAXI

Sábado, 06 de junio de 2026

CANTÓN: Pujilí

ZONA DE CORTES

GUANGAJE



SECTORES

GUANGAJE CENTRO, CASAQUEMADA, HUAYRAPUNGO, 25 DE DICIEMBRE, CHANCHUNGA, CURINGUE, RUMIPAMBA GUANGAJE, PUCARA, SALAMALAG, CANDELA FASO, SAMALAC GUANGAJE, 8 DE SEPTIEMBRE, COCHUMBOS, HOSPITAL GUAMGAJE, ANCHI, JATUMPAMBA, GUAYAMA GRANDE, QUILOTOAPAMBA

TIPO DE TRABAJO

REMODELACIÓN DE RED MEDIO VOLTAJE

HORARIO

08:00 a 12:00

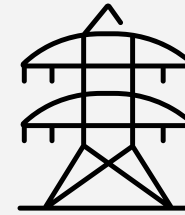

GOBIERNO DEL
ECUADOR



Empresa Eléctrica
Provincial Cotopaxi S.A.





OBRAS PREVENTIVAS PARA GARANTIZAR LA ESTABILIDAD DEL SERVICIO ELÉCTRICO DURANTE EL NIÑO

El 100 % de los mantenimientos programados se ejecutará en dos fines de semana

CONOCE EL CRONOGRAMA

COTOPAXI

CANTÓN: La Maná

ZONA DE CORTES

LA MANÁ / EL CARMEN / EL TRIUNFO / PUCAYACU / GUASAGANDA

SECTORES

LA MANÁ CENTRO, LA LIBERTAD, ESTERO HONDO, LAS PEÑAS, CALABICITO, ZACARÍAS PÉREZ, BENJAMÍN ZARABIA, MARÍA ZAMBRANO, CALABÍ, EL MIRADOR, LA MERCED DE LA MANÁ, PUCAYACU CHICO, PUEMBO CHICO, GUASAGANDA CENTRO, LA JOSEFINA, PUCAYACU, LA ARGENTINA, LA CARMELA, EL LIMÓN, ESMERALDAS, SAN RAMÓN, YACOCCHAQUI, QUINDIGUA, URBANIZACIÓN EL CARMEN, URBANIZACIÓN BENDICIÓN DE DIOS, EL TOQUILLA, EL TOQUILLAL, EL MORAL, COOPERATIVA PRIMERO DE MAYO Y PLAN HABITACIONAL CASA PARA TODOS, CHIPEHAMBURGO

TIPO DE TRABAJO

MANTENIMIENTO QUE SERÁ EJECUTADO POR CELEC EP – UNIDAD DE NEGOCIO TRANSELECTRIC EN LA SUBESTACIÓN QUEVEDO

HORARIO
06:00 a 09:00

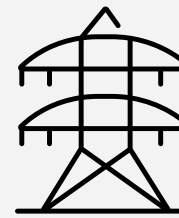

CANTÓN: Pangua

ZONA DE CORTES

EL CORAZÓN / MORASPUNGO / PINLLOPATA / RAMÓN CAMPAÑA

SECTORES

SAN PEDRO, LA PIEDADCITA, ESTERO DE DAMAS, CALOPE, GUAPARA, GUAPARA ALTO, JALLIGUA ALTO, JALLIGUA BAJO, SAN ANTONIO DE GUAPARA, JESÚS DEL GRAN PODER, LUZ DE SILLAGUA, LOS ÁNGELES, LAS JUNTAS, CATAZACÓN, LA NARANJA, MORASPUNGO CENTRO, LA PROVIDENCIA, SAN FERNANDO, ALÁMBULO, SAN RAMÓN, TABLERÍAS, EL CORAZÓN CENTRO, EL QUISHPE, RAMÓN CAMPAÑA, PINLLOPATA Y SAN FRANCISCO.

TIPO DE TRABAJO

MANTENIMIENTO QUE SERÁ EJECUTADO POR CELEC EP – UNIDAD DE NEGOCIO TRANSELECTRIC EN LA SUBESTACIÓN QUEVEDO

HORARIO
06:00 a 09:00

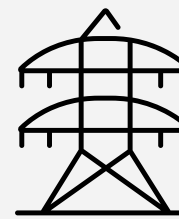

CANTÓN: Pujilí

ZONA DE CORTES

EL TINGO LA ESPERANZA / PILALÓ

SECTORES

EL PROGRESO, PUEMBO, RECTA DE VÉLEZ, EL GUAYACÁN, CALIFORNIA, EL PALMAR, JESÚS DEL GRAN PODER EL PALMAR Y RECINTO ORIENTE, PILALÓ CENTRO Y SIETE RÍOS.

TIPO DE TRABAJO

MANTENIMIENTO QUE SERÁ EJECUTADO POR CELEC EP – UNIDAD DE NEGOCIO TRANSELECTRIC EN LA SUBESTACIÓN QUEVEDO

HORARIO
06:00 a 09:00

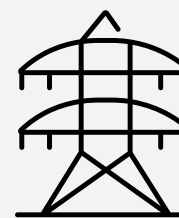

GOBIERNO DEL
ECUADOR



Empresa Eléctrica
Provincial Cotopaxi S.A.

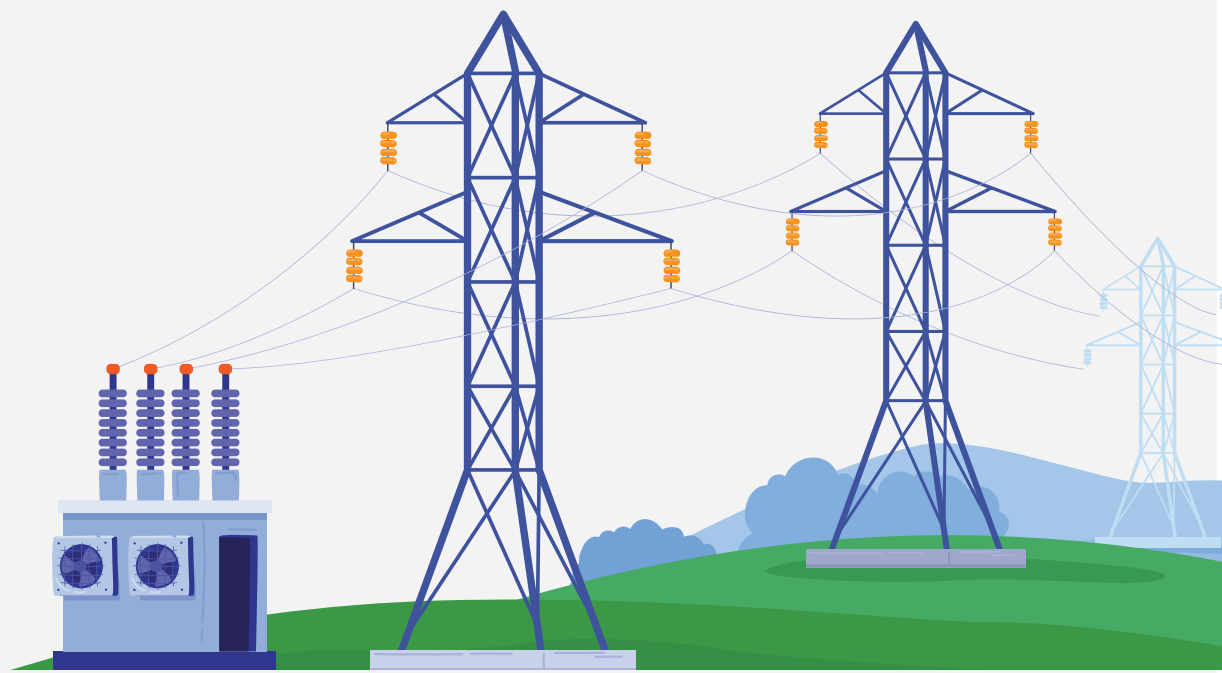



OBRAS PREVENTIVAS PARA GARANTIZAR LA ESTABILIDAD DEL SERVICIO ELÉCTRICO DURANTE EL NIÑO

El 100 % de los mantenimientos programados se ejecutará en dos fines de semana

CONOCE EL CRONOGRAMA

COTOPAXI

Sábado, 06 de junio de 2026

CANTÓN: Pujilí

ZONA DE CORTES

PUJILÍ/ LA VICTORIA

SECTORES

URB. LOS ANDES, QUISACUMBE, EL CAPULÍ, EL PORTAL, BARRIO ORIENTE, EL CALVARIO, CALLES BELISARIO QUEVEDO Y JUAN SALINAS; BARRIOS DANZAPAMBA, 10 DE AGOSTO, LA MERCED, POTRERILLOS, LA CANGAHUA, SAN FRANCISCO DE QUISHUAR, SAN NICOLÁS DE JUIGUA, CUTURIVÍ, SAN ISIDRO, CRUZPAMBA, COCHALOMA, SANTA ROSA, SAN ALFONSO DE JUIGUA, JUIGUA BUENA ESPERANZA, SUMALÓ JESÚS DE NAZARETH, BARRIO LA Y DE PUJILÍ, TRES DE MAYO, EL CARDÓN, CONCHACAPAG, AGUALLACA GRANDE, CHAUPI AGUALLACA, RUMIPAMBA, SAN JUAN DE AGUA SANTA, SAN JUAN, CACHI BAJO, CUTURIVÍ GRANDE, LA GLORIA SAN FRANCISCO, SANTA BÁRBARA, EL CONTADERO HAYA, PATAO DE QUEVEDO, SAN MARCOS, PERPETUO SOCORRO E ISINCHE. CUATRO ESQUINAS, EL TINGO, COLLAS BAJO Y COLLAS ALTO, COMUNA CAÑAR ALTO Y CAÑAR BAJO.

LA VICTORIA, MULINDIVÍ, EL TEJAR, EL CALVARIO, EL PARAÍSO, SAN JOSÉ, CALLE GABRIEL ÁLVAREZ DESDE LA CALLE TEÓFILO SEGOVIA, BARRIO GUÁPULO, NUEVO PUJILÍ, URB. EL PORTÓN, BARRIO CASHAPAMBA Y GUÁPULO LA VICTORIA.

TIPO DE TRABAJO

MANTENIMIENTO QUE SERÁ EJECUTADO POR CELEC EP – UNIDAD DE NEGOCIO TRANSELECTRIC EN LA SUBESTACIÓN MULALÓ



HORARIO

06:00 a 06:30
10:00 a 10:30

ZONA DE CORTES

GUANGAJE / ZUMBAHUA / ANGAMARCA

SECTORES

GUANGAJE CENTRO, ZUMBAHUA CENTRO, ANGAMARCA CENTRO, ACHI VAQUERÍA, CHULCOTORO, SARAHUASHA, LLANO ACHI, CASA QUEMADA, 20 DE DICIEMBRE,, CHANCHUNGA, ANCHI, YAGUARTOA, COCHA HUANGO, HUAGARAPATA, CHAME, TIGUA, PÁRAMO ALTO, SILLAPUNGA,, PUCAUSHA, ZANJA LOMA, LA COCHA, VAQUERÍA, IRACUNGA, QUILPAUNGO, PUCAHUSHA, MACAPUNGO, QUILOTOA, PONCE QUILOTOA, SHALALÁ, APAHUA, CORRALPUNGO, POTRERO PUNGO, YURACSACHA, LAMAHUASI, VENTANAS DE ANGAMARCA, COCHATUCO.

TIPO DE TRABAJO

MANTENIMIENTO QUE SERÁ EJECUTADO POR CELEC EP – UNIDAD DE NEGOCIO TRANSELECTRIC EN LA SUBESTACIÓN MULALÓ



HORARIO

06:00 a 10:00



GOBIERNO DEL ECUADOR



Empresa Eléctrica Provincial Cotopaxi S.A.





OBRAS PREVENTIVAS PARA GARANTIZAR LA ESTABILIDAD DEL SERVICIO ELÉCTRICO DURANTE EL NIÑO

El 100 % de los mantenimientos programados se ejecutará en dos fines de semana

CONOCE EL CRONOGRAMA

COTOPAXI

Sábado, 06 de junio de 2026

CANTÓN: Latacunga

ZONA DE CORTES

TANICUCHÍ / PASTOCALLE / TOACASO



SECTORES

SANTANA BAJO, CAJÓN DE VERACRUZ, RAYO CRUZ, SANTANA ALTO, SAN JOSÉ YANAYACU, SANTA ROSA, TANDACATO SUR, LLACTAYO, GOTERAS, PUCARÁ, LOMA DE MONJAS, YUGSICHE, TOACASO CENTRO, EL CALVARIO DE TOACASO, PINTZE, QUINTE BUENA ESPERANZA, SAN ANTONIO DE LUZÚN, SAN VICENTE DE TASHIMA, PECILLOS, EL SENSO, SAMILPAMBA, LA LIBERTAD, PILACUMBI, SAMANA, RASUYACU CHIGUANTO, SAN CARLOS, MANCHACASO, LLANO PUSANGO, COMUNA MÓNICA, CACHILOMA, CHILCAPATA, SAN AGUSTÍN LA MOYA, SAN BARTOLO, YANAHURQUITO, YANAHURCO CHICO, YANAHURCO SAN ANTONIO, RIOBLANCO, LASSO, EL VERGEL, LOTIZACIÓN LA FLORIDA, PLAYAS DEL CUTÚCHI, TANICUCHÍ, LEONIDAS PLAZA, LA FLORESTA, EL ROSARIO, SAN PEDRO, 12 DE OCTUBRE, SAN JOSÉ SUR, SAN JOSÉ DE TÁNICUCHÍ, EL CALVARIO SUR, 10 DE AGOSTO, SALOMÉ, COBA SANTA CLARA, CHILCAPAMBA, LAS DIANAS, COMUNA SAN AGUSTÍN DEL CALLO, SAN AGUSTÍN DEL BOSQUE, COLCAS, EL CASPI, RIOBLANCO ALTO Y ESTRELLA.

TIPO DE TRABAJO

MANTENIMIENTO QUE SERÁ EJECUTADO POR CELEC EP - UNIDAD DE NEGOCIO TRANSELECTRIC EN LA SUBESTACIÓN MULALÓ



HORARIO

06:00 a 10:00

ZONA DE CORTES

MULALÓ/ JOSEGUANGO BAJO / GUAYTACAMA



SECTORES

SAN ISIDRO, RUMIPAMBA DE CRUCES, SAN RAMÓN, TICATILÍN, MULALÓ, QUISINCHE, RUMIPAMBA DE VILLACÍS, MACALÓ GRANDE, MACALÓ CHICO, SALATILÍN, TROMPUCHO CENTRO, CHINCHIL, RUMIPAMBA DE ESPINOZAS, LA AVELINA, LA PIEDRA COLORADA, PILACOTO, LA LIBERTAD, EL CALVARIO, LA FLORESTA, NARVÁEZ, GUAMANÍ NARVÁEZ, CUICUNO, JOSÉGUANGO, LA CONCEPCIÓN Y COLAYA SAN ROQUE.

TIPO DE TRABAJO

MANTENIMIENTO QUE SERÁ EJECUTADO POR CELEC EP - UNIDAD DE NEGOCIO TRANSELECTRIC EN LA SUBESTACIÓN MULALÓ



HORARIO

06:00 a 10:00

ZONA DE CORTES

YUGSILOMA / SAN BUENAVENTURA / ALÁQUEZ



SECTORES

YUGSILOMA, SAN BUENAVENTURA, BARRIO CHILE, SANTA BÁRBARA, SAN MARCOS, PANGUIGUA, CIUDADELA LA ALSACIA, SAN SEBASTIÁN, URB. MIÑO MOLINA, URB. JUAN MONTALVO, BARRIO SAN SEBASTIÁN, BARRIO CUIPILA, LA COCHA; EL SALTO; BARRIO CASSOLA; SIGSICALLE NORTE; BARRIO COLAISA; SAN FRANCISCO-LAS MINAS; HORMIGONES DOS HEMISFERIOS; BARRIO BELLAVISTA; SAN SILVESTRE; BARRIO CHAGUANA; SECTOR PUENTE DE ALÁQUEZ; LAYGUA DE MALDONADO; LAYGUA DE VARGAS; SAN PATRICIO NIÑA MARÍA; NINTANGA SAN PATRICIO; SAN PATRICIO.

TIPO DE TRABAJO

MANTENIMIENTO QUE SERÁ EJECUTADO POR CELEC EP - UNIDAD DE NEGOCIO TRANSELECTRIC EN LA SUBESTACIÓN MULALÓ



HORARIO

**06:00 a 06:30
10:00 a 10:30**



GOBIERNO DEL ECUADOR



Empresa Eléctrica Provincial Cotopaxi S.A.





OBRAS PREVENTIVAS PARA GARANTIZAR LA ESTABILIDAD DEL SERVICIO ELÉCTRICO DURANTE EL NIÑO

El 100 % de los mantenimientos programados se ejecutará en dos fines de semana

CONOCE EL CRONOGRAMA

COTOPAXI

Sábado, 06 de junio de 2026

CANTÓN: Latacunga

ZONA DE CORTES

Latacunga / Eloy Alfaro / Ignacio Flores / Belisario Quevedo / Poaló / 11 de Noviembre



SECTORES

LAS FUENTES, MALDONADO TOLEDO, EL NILO, LAS FUENTES, LOS NEVADO, LA MALDONADO TOLEDO, SAN RAFAEL, SAN IGNACIO, LA ESTACIÓN; LAYGUA; BRIGADA PATRIA; PATUTÁN; LA CALERA CENTRO; ZUMBALICA NORTE; ESCALERA LOMA; SAN ANTONIO DE CRUZ LOMA; SAN VICENTE DE POALÓ CENTRO. LAS MINAS, SAN FELIPE, CUATRO ESQUINAS, PILOMA, GUÁPULO, ZUMBALIZA SUR, ZUMBALICA CENTRO, PITIGUA, SANTO SAMANA, LOMA GRANDE, PANECILLO LOMA GRANDE, EL CALVARIO MIRADOR, SANTA ROSA DE PICHUL, RUMIPAMBA, TRIÁNGULO DEL NIÁGARA, INTERCAMBIADOR NIÁGARA, BARRIO TIOBAMBA, SALACHE TIOBAMBA, SALACHE GRANDE, TIOBAMBA EL TINGO, TIOBAMBA SANDELÍN, TIOBAMBA, ILLUCHI SALACHE, PISHICAPAMBA, TUNDUCAMA, FORASTERO, BELISARIO QUEVEDO CENTRO, MARINPAMBA, CHÁVEZPAMBA, CULAGUANGO ALTO, GUANILÍN, GUANILÍN BATALLAS, SANTA ROSA BAJA, SAN ANTONIO, PALOPO CONTADERO, CHAUI POTRERILLOS, SAN RAFAEL, CIUADDELA VALLE HERMOSO, CONJUNTO HABITACIONAL VERACRUZ, FUNDACIÓN TIERRA SIEMBRA SAN RAFAEL, TALLERES DE LA MAMUT ANDINO, SAN RAFAEL LAS MINAS, BARRIO SAN JUAN CENTRO, SUR Y NORTE, SARAPAMBA, CHAN, BARRIO EL NIÁGARA. LA LAGUNA; LOMA DE ALCÓCERES; LOCOA LAS VERTIENTES; SANTÁN; LOCOA SANTA MARIANITA; PUSUCHISÍ; SARAGOSÍN; SALVIAPAMBA; SANTÁN VICENTINA; SANTÁN CHICO; TOA VILLÍ; PALOPO; PALOPO MIRADOR; JILINGUA CHICO; CULAGUANGO; SAN FRANCISCO; CULAGUANGO ALTO Y BAJO; ILLAGUA; EL GUANGO. LA LAGUNA, BARRIO ECONÓMICO, MIRAFLORES, NIÁGARA, SAN FRANCISCO, SIGSICALLE SUR, PILLIG TAPALÁN, GALPÓN LOMA, TIOBAMBA, ASHPACRUZ, GUALUNDUN; BARRIO MIRAFLORES, CRISTO REY, LAS ARENAS, LUZ DE AMÉRICA, SAN GERARDO, LAS PARCELAS, POALÓ CENTRO, MARQUEZ MAENZA.

TIPO DE TRABAJO

MANTENIMIENTO QUE SERÁ EJECUTADO POR CELEC EP - UNIDAD DE NEGOCIO TRANSELECTRIC EN LA SUBESTACIÓN MULALÓ



HORARIO

06:00 a 06:30
10:00 a 10:30



GOBIERNO DEL ECUADOR



Empresa Eléctrica Provincial Cotopaxi S.A.





OBRAS PREVENTIVAS PARA GARANTIZAR LA ESTABILIDAD DEL SERVICIO ELÉCTRICO DURANTE EL NIÑO

El 100 % de los mantenimientos programados se ejecutará en dos fines de semana

CONOCE EL CRONOGRAMA

COTOPAXI

Sábado, 06 de junio de 2026

CANTÓN: Saquisilí

ZONA DE CORTES

SAQUISILÍ / CHANTILÍN / CANCHAGUA / COCHAPAMBA



SECTORES

CHANTILÍN, BARRIO AMAZONAS, UNIÓN NARVÁEZ, SAN FRANCISCO DE ASÍS, YANASHPA, BARRIO CARLOSAMA, BELLAVISTA, CALICANTO, TOMAILOMA, LA FLORIDA, CANCHAGUA, MARISCAL SUCRE, LOS ROSALES, GUASÍN PILLLOLOMA, PLAZA DEL RASTRO SAQUISILÍ, SALACALLE, CHILLA TILIGCHE, CHILLA PATA CALERA, CHALUAPAMBA, JATUNERA, POTRERO PUNGO, PACTAG CENTRO, LLAMAHUASI, EL TEJAR, MIRAFLORES, GUANTO CHICO, GUANTO GRANDE, NININ CACHIPATA, SALAMALAG CHICO, SALAMALAG SAN FRANCISCO, SALAMALAG, SALAMALAG GRANDE, SALAMALAG SARAUSHA, TAMBAHURCO, TASIGCUNGA, CHUQUIRALOMA, ATÁPULO, TROYA SALAMALAG, COCHAPAMBA CENTRO, MOLENTIMI, MANIZALES, MOLLEPAMBA, GUASÍN MOLLEPAMBA, LA LIBERTAD, LA LIBERTAD SANTA ROSA, MACA CHICO Y PILLIGSILLI.

TIPO DE TRABAJO

MANTENIMIENTO QUE SERÁ EJECUTADO POR CELEC EP - UNIDAD DE NEGOCIO TRANSELECTRIC EN LA SUBESTACIÓN MULALÓ



HORARIO

06:00 a 10:00

CANTÓN: Sigchos

ZONA DE CORTES

SIGCHOS CENTRO / CHUGCHILÁN / ISINLIVÍ / LAS PAMPAS / PALO QUEMADO



SECTORES

SIGCHOS, QUILLITUÑA, CHUGCHILÁN, ISINLIVÍ, LAS PAMPAS, CULACUSIG, SAN PABLO DE AGUILLAS, SAN JUAN DE AGUILLAS, DOS RÍOS, QUILOTOA, GUAYAMA SAN PEDRO, COLAGÜILA, GUASUMBINI, LA MOYA, CHASUALÓ, GUANTUALÓ, EL SALADO, CHINALÓ, TONDOA, QUINTICUSIG, TAXOJALÓ, BARRIO SAN FRANCISCO, CHISALÓ, BENITO PAMBA, SAN JOSÉ, EL PONGO, SAN AGUSTIN LA MOYA, MUCALOMA, GUAYRAPUNGO, CHISULCHI, QUILLUSILLÍN, CHILCHE, GUINGOPANA Y YANAHURCO.

TIPO DE TRABAJO

MANTENIMIENTO QUE SERÁ EJECUTADO POR CELEC EP - UNIDAD DE NEGOCIO TRANSELECTRIC EN LA SUBESTACIÓN MULALÓ



HORARIO

06:00 a 10:00



GOBIERNO DEL ECUADOR



Empresa Eléctrica Provincial Cotopaxi S.A.

